Ruta Cabo Verde (1 semana)

Sabado
Inicio Ilha Sal

Domingo
Ruta: 09:00 saída de Sal - 00:00 (meia noite) chegada em Sao Nicolau
Distancia: + ou - 92 Milhas Nauticas (cerca 15 horas navegando)

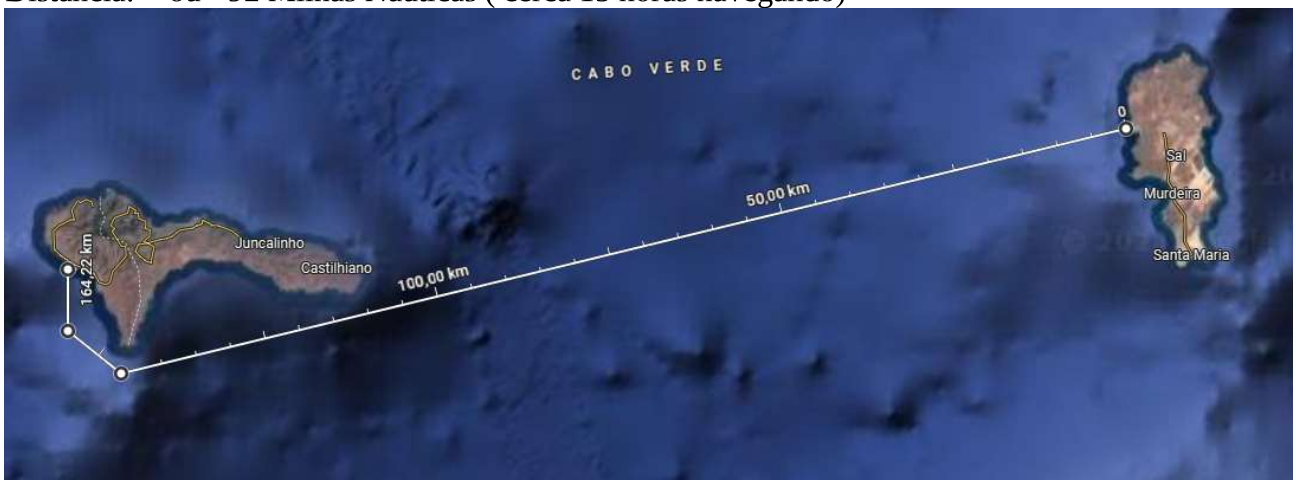

Lunes
Passeio em Sao Nicolau
Contactar o guia turistico Ruslan (+238 591 96 61)

Martes
Ruta: 06:00 saída de Sao Nicolau – 17:00 chegada em Sao Vicente (Mindelo)
Parada para almoco em Santa Luzia
Distancia: + ou – 60 Milhas Nauticas (cerca 10 horas navegando)
Atencao! No canal entre ilha Sao Vicente e Santo Antao o vento fica mais forte.

Miercoles

Ruta: 09:00 saída Sao Vicente (Mindelo) – 09:00 (Jueves) chegada em Boa Vista
Distancia: + ou – 144 Milhas Nauticas (cerca 24 horas navegando)

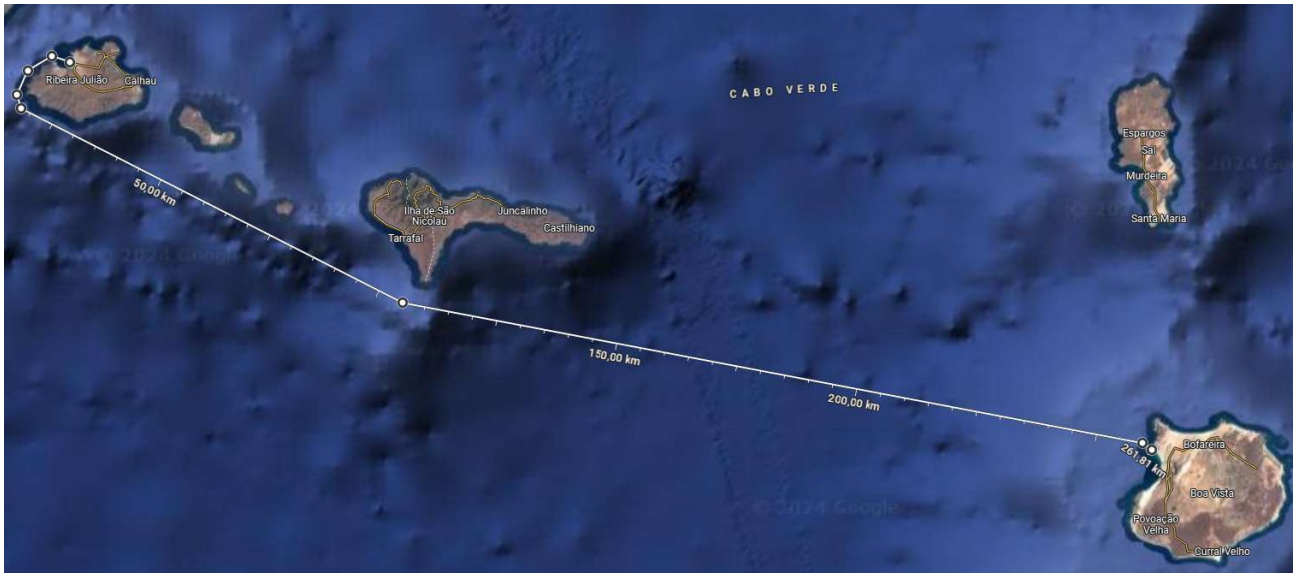

Jueves

Passeio em Boa Vista
Contactar guia turistico Zelito (+238 5835273)

Viernes
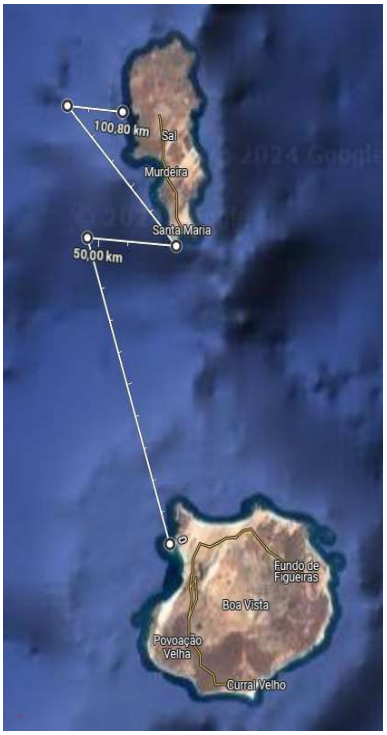
Ruta: 06:00 saída Boa Vista – 16:00 chegada em Sal
Parada para bano em Santa Maria (se tiver tempo)
Distancia: + ou – 60 Milhas Nauticas (cerca 10 horas navegando)